教育芸術社

新曲通信 号外

教育芸術社の最新楽曲とオススメ楽曲を定期的にご紹介
New Song Information 号外

スマホやパソコンで無料試聴できるって知ってますか!?

気に入った曲はDL(ダウンロード)しちゃおう

本誌はARに対応しています。
無料アプリ「CP Clicker」をダウンロードしてページにかざすと詳しい情報が見られ，試聴もできます。

❶アプリをダウンロード
❷ページ全体がおさまるようにアプリのカメラをかざしてタップ（CLICK）
❸見たいコンテンツを選びます

App Store　Google Play

新着情報　学習支援コンテンツ＞鑑賞資料／お楽しみコンテンツ

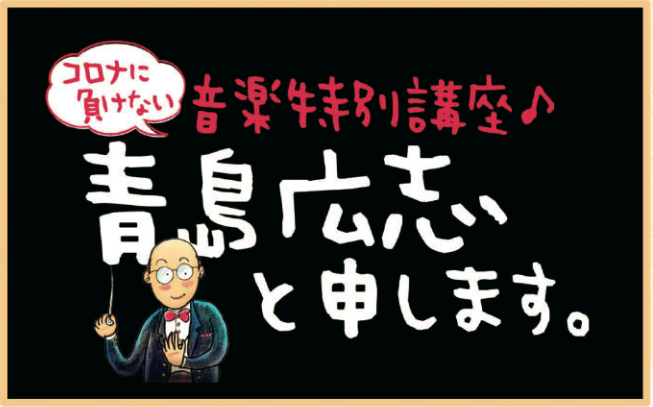

青島広志先生による音楽特別講座の動画をお届けします。

充実した音楽科授業を行えない状況に，
青島先生がエールを送ってくださいました！

歌わずに体を動かそう

♪手のひらを太陽に
♪さんぽ
♪メヌエット

作曲家のおはなし

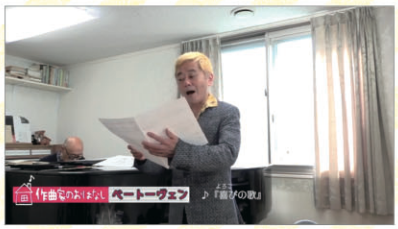

楽譜のおはなし

絵や演技で音楽を表現しよう

https://textbook.kyogei.co.jp/library/blueisland

商品の購入や価格などの情報はQRコードからWEB STOREへ！

児童が最後まで聴きたくなる！鑑賞授業の事例集

小学校鑑賞授業のエキスパートである粟飯原喜男先生によって編纂された事例集です。児童が音楽への興味をもっていつの間にか最後まで聴けるようになる，そんな授業の展開を例示しました。

クラッピング教材曲集

Clapping Quartets（クラッピング・カルテット集）

長谷部匡俊作曲　グレード順に並べ，最後の７番は演奏会用として書かれています。小学校でも充分に使用が可能。基本は手拍子だけで展開しますが，リズム楽器を使用して効果を高めながらも使える１冊です。

クラッピング・ファンタジー集

長谷部匡俊作曲『クラッピング・カルテット集』の続版となる新曲集。３つのクラッピング・アンサンブルをそれぞれ違ったテイストで収録。クラッピング・カルテットに鍵盤ハーモニカ，ピアノなどの楽器を加える編成。小学校の演奏会，中学校の授業などに最適です。すぐに活動できるよう，楽譜集後半には，切り取って使用できるパート譜を掲載しています。

みんなでリズムクラッピング

リズムマシンのエイトビートを活用しながら楽しくリズムにのってみよう！…というコンセプトをもつ画期的な指導者用教材集。キャラクターたちが授業の常時活動をサポートします。『リズムクラッピング・エチュード』８曲も収録。

高等学校／教授用資料

- 高等学校 芸術科音楽への期待 ～新学習指導要領のポイント
- 学習指導案 作成例［鑑賞］（ポピュラー音楽）

平成30年3月に告示された高等学校学習指導要領に関する資料です。『高等学校 芸術科音楽への期待』は大熊信彦先生と北山敦康先生による書き下ろし。ポピュラー音楽を教材にした鑑賞の学習指導案作成例は、新しい「題材の指導計画」に基づいた内容で、どちらの資料も教芸HPからアクセスできます。（非売品）

フレキシブル楽器編成（リコーダー，木管楽器，金管楽器，打楽器）マーチ・アニバーサリー　後藤 洋 作曲

2019年度全日本音楽教育研究会東京大会における研究授業の教材として作曲されました。この曲が生み出された背景には，東京都小学校音楽教育研究会の先生方の「学校に備えられている管楽器を，日常の音楽の授業でもっと活用したい」「器楽合奏のいくつかのパートを管楽器に置き換えたり教育楽器と重ねたりすることで，響きをより豊かにすることができるのではないか」という思いがありました。ただ，備品となっている管楽器の種類も，数も，器楽合奏の形態も，また管楽器を演奏できる子どもの状況も，学校によって異なります。そこで「管楽器を含んださまざまな楽器を自由に選び，組み合わせて合奏できる曲をつくろう」と思い立ちました。このような「フレキシブル楽器編成」の曲は，実は吹奏楽では最近多くつくられており，人数が少ない，また編成が整わない吹奏楽団に喜ばれているのです。スコアには自由に楽器を選択できる6つのパート（パート1～6）と4種類の打楽器が設定されています。

教芸の音楽配信情報ページ
https://store.kyogei.co.jp/download/music

Youtube 教芸チャンネル
チャンネル登録すると更新情報がすぐに届きます！
https://www.youtube.com/user/kyogei/videos

iTunes, Amazon Music, YouTube Musicをはじめとした各音楽配信サービスからご購入・ご試聴可能です。詳しくは教育芸術社ホームページをご覧ください。

お問い合わせ　株式会社 教育芸術社　〒171-0051 東京都豊島区長崎1丁目12番14号　Phone：03-3957-1177／Fax：03-3957-9223